

地区連絡協議会名:

居住用賃貸

- 1. マンション・公団
- . アパート
- 3. 戸建住宅
- 4. テラスハウス
- 5. タウンハウス

免許番号 愛媛県知事 (14) 1105号
商 号 富士見産業有限会社
所 在 地 松山市立花1丁目10番20号
TEL (089) 933-5535 FAX (089) 933-5549
【1972年(昭和47年)創業】

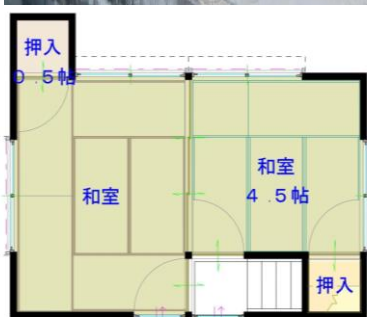

(社) 西 日 本 不 動 産 流 通 機 構		ハ ト マ ー ク サ イ ト	
物 件 番 号 ※		登 録 年 月 日	※ 令 和 年 月 日
登 録 番 号 ※		登 録 番 号	※
賃 料	4.2 万円	礼 金 (総額 万円)	
		敷 金 (総額 12.6 万円) 敷 引 (50%)	
管 理 費	円 / 月	共 益 費	円 / 月
駐 車 場	1. 空 有 り 2. 空 無 し ●. 近 隣 確 保 4. 無 7,000 円 / 月 (税 込 み)		
所 在 地	松 山 市 立 花 1 丁 目 10-42		
建 物 名 部 屋 番 号	坂 本 貸 家 南		<input type="checkbox"/> 建 物 名 ・ 部 屋 番 号 を 公 開 し な い
建 物 面 積 (専 有 面 積)	56.31 m ²	バルコニー 面 積	m ²
間 取 り	部 屋 数 (3) 1. ワ ン ル ー ム 2. K ●. D K 4. L K 5. L D K 6. S K 7. S D K 8. S L K 9. S L D K		
間 取 内 訳	和 (6 帖) (4.5 帖) (帖) (帖) (帖) (帖)		
	洋 (4.7 帖) (帖) (帖) (帖) (帖) (帖)		
	タ イ プ 1. K ●. D K 3. L K 4. L D K (8.5 帖) (帖) サ ー ビ ス ル ー ム (帖)		
交 通	立 花 橋 バス 停 より 徒 歩 2 分		
	※バス・鉄道の 無いところに限 り、著名施設か らの距離を記入	鉄 道	伊 予 鉄 道 横 河 原 線 石 手 川 公 園 駅 より 徒 歩 5 分
	著 名 施 設	フ ジ 立 花 店 より 5 分	
建 物 構 造	●. 木 造 2. ブ ロ ッ ク 造 3. 鉄 骨 造 4. R C 5. S R C 6. P C 7. H P C 8. 軽 量 鉄 骨 9. A L C		
建 物 階 数	地 上 2 階 建 て	地 下 階 数	階 物 件 所 在 階
築 年 月	不 明 年 月		
契 約 期 間	2 年		
賃 貸 借 区 分	■ 定 期 借 家 (契 約 期 間 相 談 可 能)		契 約 満 了 日 年 月 日
保 険 加 入	●. 要 2. 不 要 日 本 共 済 18,000 円 / 2 年		
現 況	1. 居 住 中 ●. 空 家 3. 未 完 成 4. 完 成 済		
入 居 日	1. 即 時 ●. 相 談 3. 指 定 有 り 4. 予 定		
	指 定 有 り ・ 予 定 の 場 合 令 和 () 年 () 月 (上 ・ 中 ・ 下) 旬		
管 理 形 態	1. 常 駐 管 理 2. 日 勤 管 理 3. 巡 回 管 理 ●. 自 主 管 理		
鍵 交 換 代	1. 有 (円) ~ ●. 無		
賃 貸 保 証	●. 加 入 要 2. 利 用 可 全 保 連 月 額 支 払 額 × 100% 円 (初 回 の み)		
備 考	月 額 水 道 料 2,500 円 / 人 プ ロ パ ン ガ ス 素 鷲 小 学 校 区 ・ 拓 南 中 学 校 区		
	<input type="checkbox"/> 一 般 公 開 を 希 望 し な い		
取 引 態 様	●. 貸 主 2. 代 理 3. 専 任 媒 介 4. 媒 介	手 数 料	貸 主 (0) % 借 主 (100) %
手 数 料 配 分	元 付 (0) % 客 付 (100) %		